



Dispenser

**DSD 08**



**Dispenser para Sabonete/Álcool  
800 ml (Manual) Branco**

**Linha Titanium**

#### Dados do Produto

|                                 |   |
|---------------------------------|---|
| <b>Código</b>                   | DSD08 - Dispenser Sabonete Líquido/Álcool |
| <b>Descrição na Fatura</b>      | DISP SAB ESP 800 ML DR BRANCO             |
| <b>Comprimento/Profundidade</b> | 130 mm                                    |
| <b>Largura</b>                  | 130 mm                                    |
| <b>Altura</b>                   | 290 mm                                    |
| <b>Peso Líquido</b>             | 650 g                                     |
| <b>Dosagem por acionamento</b>  | 0,40ml                                    |
| <b>Validade</b>                 | Indeterminada – Produto não Perecível     |

#### Dados de Despacho

|                                 |                        |
|---------------------------------|------------------------|
| <b>Unidade de Despacho (UD)</b> | Caixa com 1 peça       |
| <b>Código de Barras DUN 14</b>  | 1 789 61100 0906 0     |
| <b>Dimensão UD (C x L x A)</b>  | 300mmx 140mm x 140mm   |
| <b>Volume</b>                   | 0,00588 m <sup>3</sup> |
| <b>Peso Líquido</b>             | 0,500 kg               |
| <b>Peso Bruto</b>               | 0,700 kg               |

#### Característica do Produto

Dispenser produzido com materiais de alta qualidade, resistência e beleza, proporcionam excelente custo/benefício na sua utilização, além de ser pequeno o que é considerado um diferencial no mercado Profissional.

Santher® - Fábrica de Papel Santa Therezinha S/A

Rod. Capitão Barduíno, km 98 - Bragança Paulista – SP - CEP 12929-731

SAC (11) 3038-4438 (Grande São Paulo) 0800 771 1411 [fale.conosco@santher.com.br](mailto:fale.conosco@santher.com.br) [www.santher.com.br](http://www.santher.com.br)



Dispenser

DSD 08

**Santher**  
PROFESSIONAL

## Instalação

A instalação pode ser feita com parafusos que acompanham o dispenser, a recomendação de altura de instalação deste dispenser é de 1,40 m do piso (chão) e 30 cm do tampo da pia.

Sempre utilize os equipamentos de segurança individual durante o trabalho de instalação.

### DSD08 - Dispenser Manual Para Sabonete Espuma 800 ml - Titanium

Recomendações de instalação

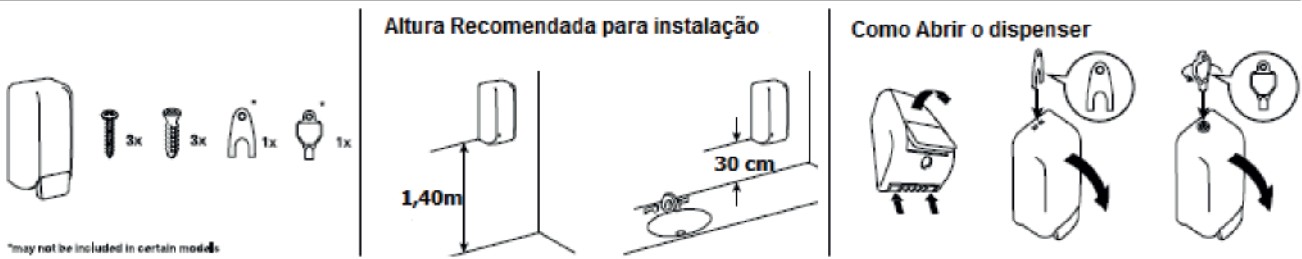

#### Instalação com parafusos

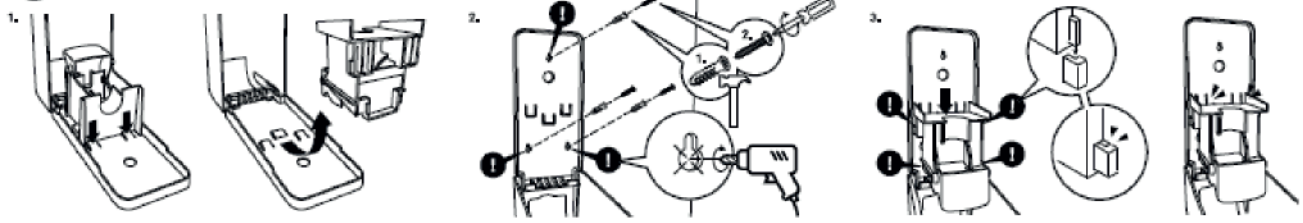

#### Instalação com Fita Adesiva dupla face

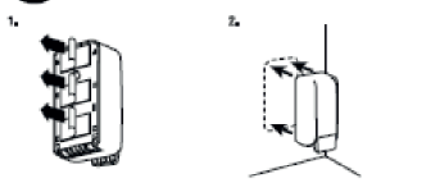

#### Abastecendo o dispenser



### Recomendação

Não armazene ou instale este produto em ambientes com alta temperatura, não seguros e manter ao abrigo da luz solar.

**Limpeza:** Utilizar um pano macio, evitar a utilização de produtos químicos, abrasivos e derivados de petróleo.

### Nota

A garantia está limitada nos termos estabelecidos nesta ficha técnica e não se aplica em casos de danos sofridos por maus tratos, manuseio incorreto, queda ou quebra acidental, onde o cliente está consciente das propriedades bem com seu manuseio e aceita o produto nestas condições.

Os dispensers são de propriedade da Santher, sendo fornecidos em regime de comodato aos seus clientes e a venda é proibida.

Uso exclusivo com produtos Santher.

As informações contidas neste documento são apenas como referência e estão sujeitas a alterações sem prévio aviso.

Santher® - Fábrica de Papel Santa Therezinha S/A

Rod. Capitão Barduíno, km 98 - Bragança Paulista - SP - CEP 12929-731

SAC (11) 3038-4438 (Grande São Paulo) 0800 771 1411 [fale.conosco@santher.com.br](mailto:fale.conosco@santher.com.br) [www.santher.com.br](http://www.santher.com.br)